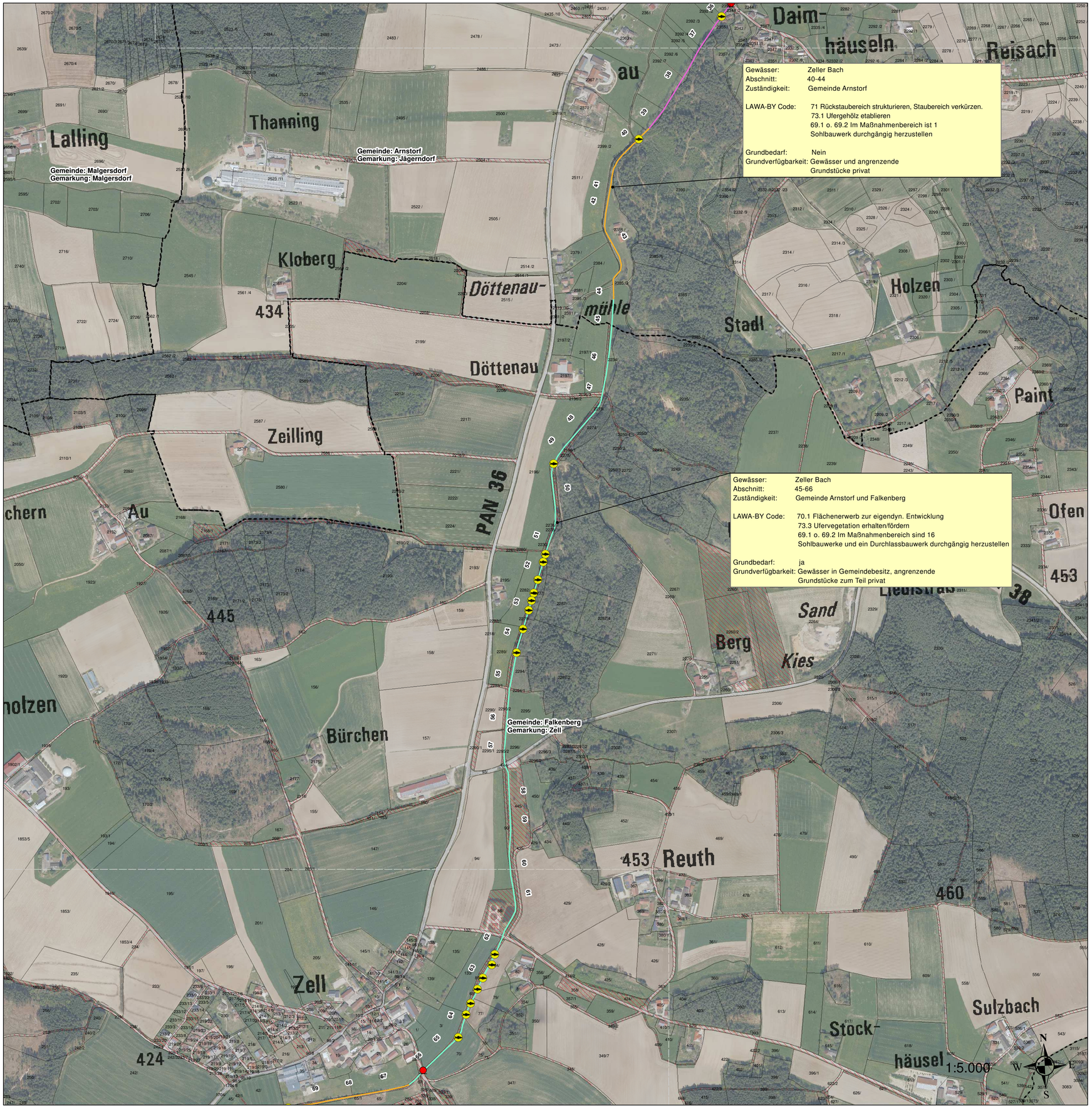

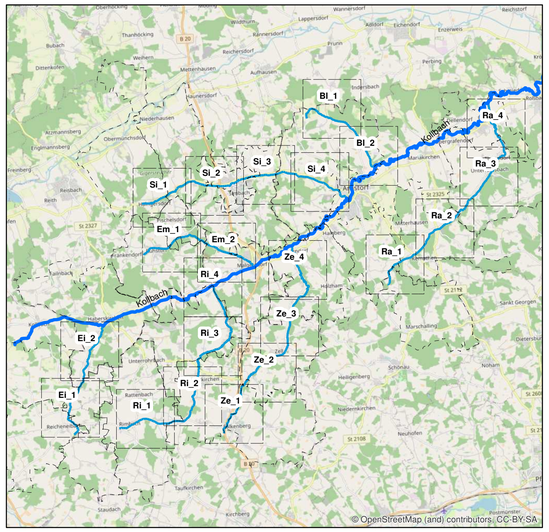

Querbauwerke

- Sohlbauwerk nicht Durchgängig LAWA 69. o. 69.5
- Sohlbauwerk bereits Durchgängig
- Durchlassbauwerk nicht durchgängig
- Wehr, Durchgängigkeit herszustellen

Lineare Maßnahmen

- keine lineare Maßnahme geplant
- 70 - Maßnahmen zur Habitatverbesserung durch Initiieren/ Zulassen einer eigendynamischen Gewässerentwicklung
- 71 - Maßnahmen zur Habitatverbesserung im vorhandenen Profil
- 72 - Maßnahmen zur Habitatverbesserung im Gewässer durch Laufveränderung, Ufer- oder Sohlgestaltung
- 74 - Maßnahmen zur Auenentwicklung und zur Verbesserung von Habitaten
- Grundstücke im Besitz der Gemeinden
- Kataster Gemarkungsgrenzen
- 25 Abschnittsnummer gem. Gewässerstrukturkartierung (100 m Abschnitte)
- Grundsätzliche Bereitschaft privater Grundstückseigentümer

Umsetzungskonzept (UK) für hydromorphologische Maßnahmen
Nebengewässer der Kollbach (FWK 1_F501)

Vorhabensträger: **Markt Arnstorf**
Marktplatz 8

94424 Arnstorf

Projektsteuergruppe: **Wasserwirtschaftsamt Deggendorf,**
Servicestelle Rottal-Inn

Landschaftspflegeverband Rottal Inn

Planverfasser:

ILA Ing. Büro
Ringstraße 46, A-5280 Braunau

Planinhalt:

Übersichtsplan
Maßnahmenvorschläge
Zeller Bach

Maßstab: *1:5.000*

Plan-Nr.: **Ze_3**

Planbezeichnung: ***Hydromorphologisches Umsetzungskonzept***

INGENIEURBÜRO
LANDSCHAFTSPLANUNG UND LANDSCHAFTSARCHITEKTUR
KULTURTECHNIK UND WASSERWIRTSCHAFT beschränkt auf gewässerbauliche und gewässerökologisch ausgerichtete Planung
Martin Brückner B.Eng.
Ringstraße 46 | A-5280 Braunau am Inn | +43 7722 63718 14
brueckner@i-la.at | www.i-la.at |
UID: ATU 68402846 | IBAN: AT83 1860000013527346

entw.	M.Brückner
gez.	M.Brückner
gepr.	

01.06.2023 Martin Brückner

Datum Verfasser | Datum Vorhabensträger